

Bundesland Bayern
Regierungsbezirk Unterfranken
Landkreis Bad Kissingen
Gemeinde Motten
Gemarkung Speicherz

**Retentionsbodenfilteranlage
RBFA 587-L**
Einzugsgebiet BAB A7, Bau-km 586+840 - 590+042
Retentionsbodenfilteranlage
nutzbares Volumen der RBFA = 1146,27 m³
Q_{erford.} = 41,27 l/s
Speichervolumen des RRB = 2321,09 m³
Q_{erf.} = 3,38 l/(s*ha)
Geschleibecken:
Sammelvolumen des Geschleibeckens
V = 21,00 m³
Vorfluter: Graben/Kleine Sinn

Bauwerk BW 587a
Ersatzneubau Talbrücke Grenzwald
Bau-km 586+647,0 bis 587+503,470
KfW = 100,00 gon
Gesamtlänge zw. Endauflager = 939,00 m
BzG=31,10m LH ≥ 3,25 m

Bundesland Bayern
Regierungsbezirk Unterfranken
Landkreis Bad Kissingen
Gemeinde Motten
Gemarkung Mottener Forst-West

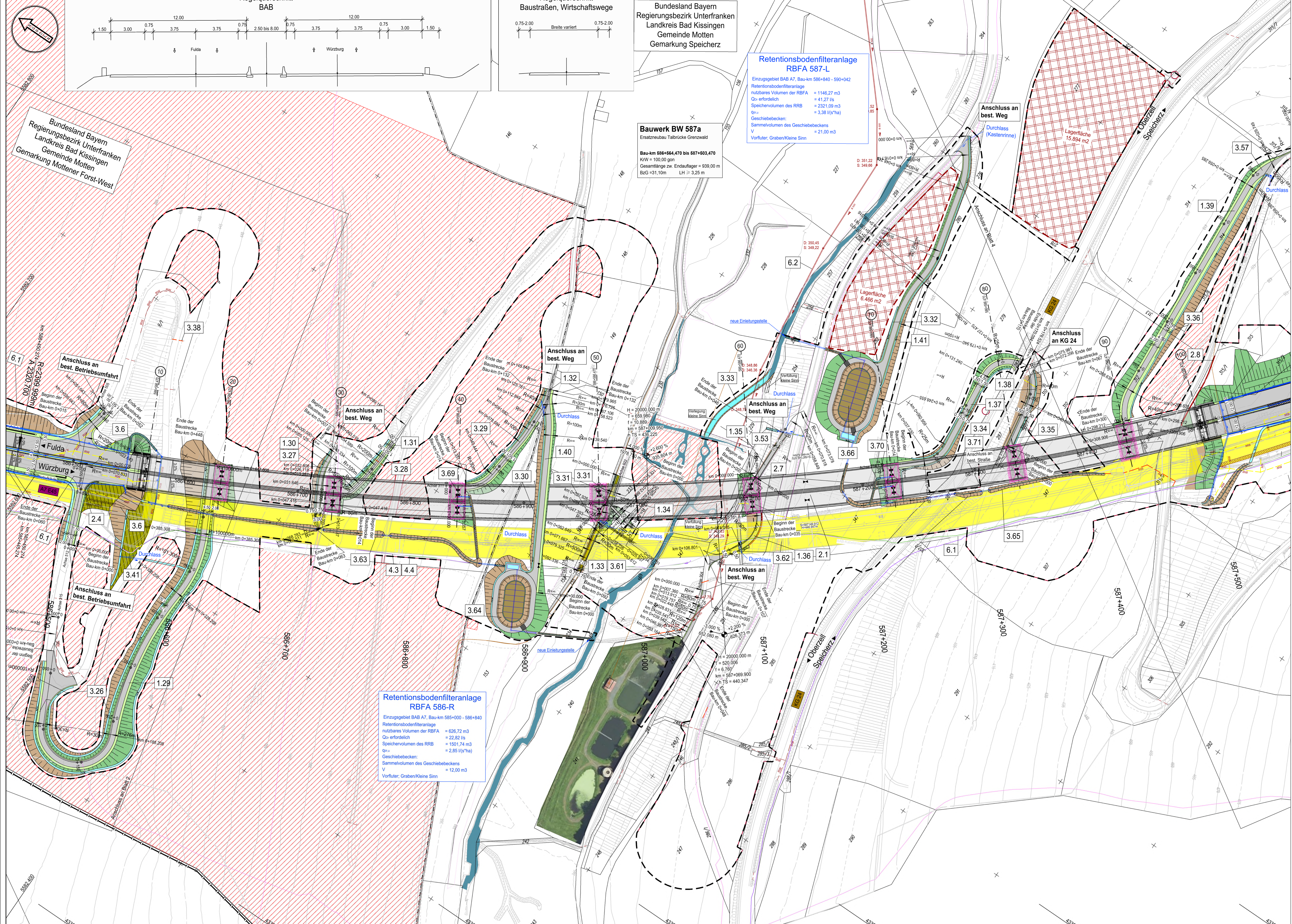

Zeichenerklärung

Planung

- Einschnittsböschung
- Müde mit Fiesfröschung
- Bankett
- Fahrbahn mit Fahrfstreifenaufteilung
- Mittelstreifen mit Achse
- Fahrbahn mit Fahrfstreifenaufteilung
- Bankett
- Dammböschung
- Entwässerungsgraben
- Geländeangleichung-modellierung

Sonstiges

- Baufeldgrenze
- Bohrpfahlwand
- Stützmauer
- Betongeländwand gem. RPS
- Bachverlegung
- Rückbau Fahrbahn/Bauwerksabbruch
- Standstreifenertüchtigung (Durchführung in Vorphase)
- BE-Flächen

Entwässerung

- vorhanden
- geplant
- Entwässerungsleitung
- Kontrollschacht
- Röhrdurchlass mit Böschungskopf
- Fiesfröschung
- Fahrbahnaufbau

Versorgungseinrichtungen

- vorhanden
- geplant
- BAB-Kabelanlagen
- Telekom Fernmeldekabel
- Bayernwerk Netz GmbH Stromkabel
- NGN Fiber Network GmbH & Co. KG Telekommunikationskabel
- Osthesen Netz GmbH Stromkabel
- Kanal Kläranlage

Schutzgebiete Natur, Landschaft, Wasser

- Tafelbüchsen
- Schutzzaun

Verwaltung

- Bundeslandgrenze
- Gemeinde-/Gemarkungsgrenzen Bayern
- Flurgrenzen Hessen
- Flurstücksgrenzen

Straßennetz

- A7 E45 Bundesautobahn
- KG 24 Kreisstraße
- B 27 Bundesstraße

Regelungsverzeichnis

4.5 Nr. im Regelungsverzeichnis

Entwerferbearbeitung:	beurteilt: 12/2023 gezeichnet: 12/2023 geprüft: 08/12/2023 Projekt-Nr.: 19010.1 Nürnberg, 08.12.2023 gez. R. Götter, Dipl.-Ing. (FH)
Ingenieurbüro R. Götter GmbH Benedikt-Ingenuer-Str. 10 90428 Nürnberg, Gemarkung: 13 Tel.: 0911955 12 01-0, e-mail: info@goetter.de	beurteilt: A111 gezeichnet: A111 geprüft: A111 PSP-Nr.: A.02252.00 Datum: U_3_2_3_Lageplan_Endzustand_Zweif
Die Autobahn Niederlassung Nordbayern Flächenhofstraße 56, 90402 Nürnberg	beurteilt: A111 gezeichnet: A111 geprüft: A111 PSP-Nr.: A.02252.00 Datum: U_3_2_3_Lageplan_Endzustand_Zweif

FESTSTELLUNGSENTWURF

Die Autobahn GmbH des Bundes

Unterlage / Blatt-Nr.: 5.2 / 3
Lageplan Endzustand
Bau-km 586+500 bis 587+500
Maßstab: 1 : 1.000

BAB A7 Fulda - Würzburg
Erneuerung der Talbrücke Grenzwald (BW 587a)
Bau-km 585+585,405 bis 590+337,125

Aufgestellt: 14.12.2023
Niederlassung Nordbayern
Abteilung A1 Planung
I.A. *R. Götter*, Teamleiter

Geprüft: 14.12.2023
Niederlassung Nordbayern
Abteilung A1 Planung
Mikrobit, Abteilungsleiter
I.A. *Mikrobit*